Porträt

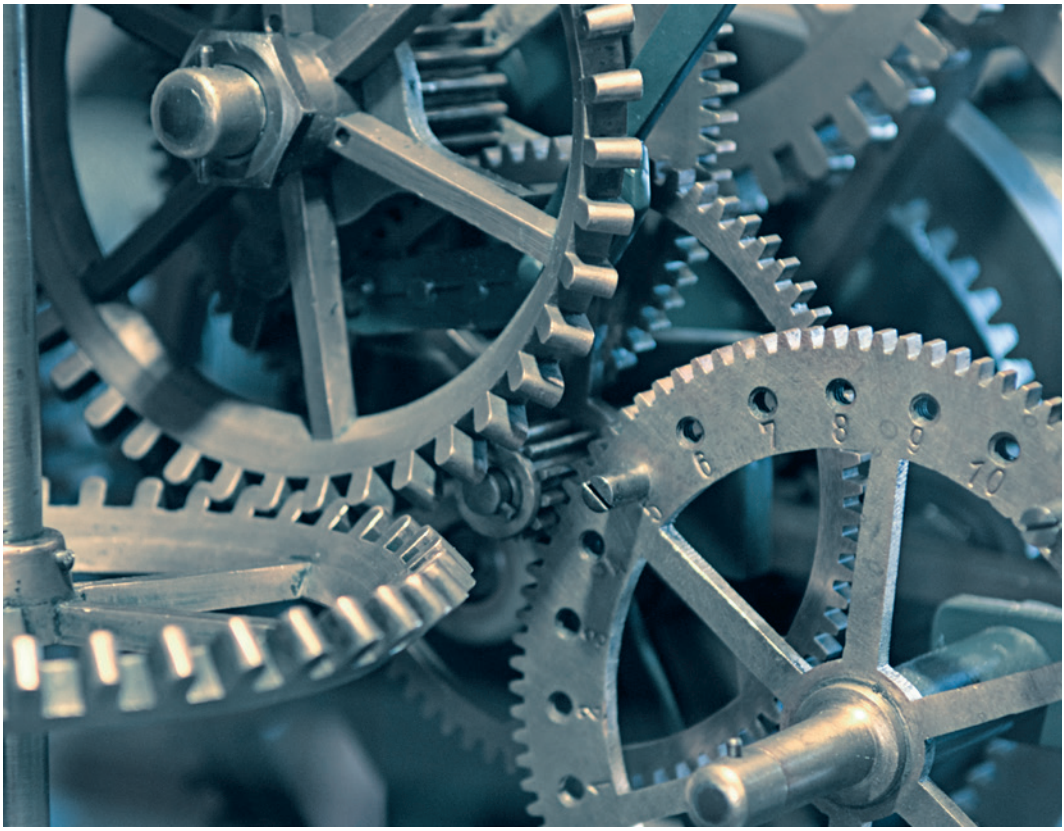

HANDELS- UND INDUSTRIEVEREIN DES KANTONS BERN
Berner Handelskammer

Wir sind die Kraft der Wirtschaft

Rund 3500 Mitglieder in den Bereichen Handel, Industrie, Dienstleistungen und Gewerbe bilden den Handels- und Industrieverein des Kantons Bern (HIV). Unser Ziel ist es, im Interesse der privaten Unternehmerschaft die wirtschaftspolitischen Rahmenbedingungen in unserem Kanton zu verbessern.

Wir gliedern uns in 7 Sektionen und sind somit regional sehr gut verankert:

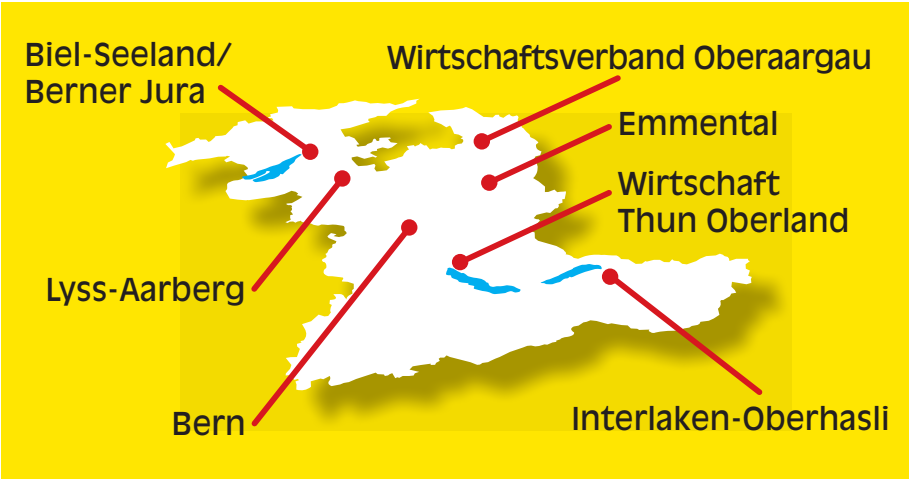

Wir treten als Sprachrohr der Berner Wirtschaft gegenüber der Politik, den Behörden und der breiten Öffentlichkeit auf. In gesamtschweizerischen Fragen arbeiten wir eng mit unserem Dachverband economiesuisse zusammen.
Befragungen von Unternehmen nach den wichtigsten regionalen Standortfaktoren zeigen, dass ein grosses und gut ausgebildetes Arbeitskräftepotenzial, intakte Infrastrukturen und ein attraktives Büro- und Gewerbeflächenangebot sowie geringe Abgaben die entscheidenden Kriterien für die Wahl des Unternehmensstandorts sind. Wir fokussieren daher unsere Politik auf eben diese Faktoren und wollen schwerpunktemässig

- **die Bildung stärken,**
- **die Verkehrserschliessung verbessern,**
- **die Steuern senken und**
- **die Bürokratie abbauen.**

Mehr erfahren Sie in unserer separaten Broschüre zu den politischen Schwerpunkten 2018–2024.

Unsere Werte: partnerschaftlich – vertrauenswürdig – lösungsorientiert

partnerschaftlich

Wir suchen und pflegen die Zusammenarbeit mit anderen Verbänden und Organisationen, die gleiche oder ähnliche Ziele verfolgen. Im Verbund sind wir stärker.

vertrauenswürdig

Wir legen unsere Ziele und Positionen offen. Unsere Mitglieder und die Öffentlichkeit dürfen darauf vertrauen, dass wir nicht ohne breite Abstützung in unseren Gremien davon abweichen.

lösungsorientiert

Wir haben klare Ziele, setzen uns für das Machbare ein und sind zu Kompromissen bereit, wenn diese zu einer echten Verbesserung des Ist-Zustandes führen.

Wir sorgen für attraktive wirtschaftspolitische Rahmenbedingungen

Um unsere wirtschaftspolitischen Ziele zu erreichen, stehen uns verschiedene Instrumente zur Verfügung:

- Mitarbeit in Kommissionen wie z.B. Kantonale Arbeitsmarktkommission, Volkswirtschaftskommission oder Begleitgruppen
- Sozialpartnergespräche
- Betreuung der Parlamentarischen Gruppe Wirtschaft (Grosser Rat)
- Vernehmlassungen
- Eigene Standortratings
- Medienarbeit
- Geschäftsstelle der Interessengemeinschaft Berner Luftverkehr
- Engagements bei Volksabstimmungen und Wahlen
- Zusammenarbeit mit Partnerverbänden und -organisationen

Wir bündeln die Kräfte der Berner Wirtschaft

Unsere Mitglieder bilden ein Netzwerk, welches sie in den Bereichen Information, Erfahrungsaustausch und Kundenakquisition unterstützt. Sie erhalten Einladungen zu:

- Mitgliederversammlungen
- Events (z. B. Unternehmerlunch in einzelnen Sektionen)
- Informationsveranstaltungen
- Firmenbesuchen
- «Blick hinter die Kulissen» (Veranstaltungsreihe)

Unsere Dienstleistungen generieren einen Mehrwert für die Berner Wirtschaft

Unsere Mitglieder profitieren von einer breiten Palette von Dienstleistungen von A wie Ausgleichskasse bis Z wie Zolldokumente:

- Ausgleichskasse Berner Arbeitgeber zur kompetenten und kostengünstigen Durchführung der AHV, IV, EO sowie Familienausgleichskasse mit sehr günstigem Beitragssatz
- Adressenstamm zu Vorzugskonditionen für Mailings
- Informationen (Magazin «Berner Wirtschaft», Webseite etc.)
- Rechtsauskunftsstelle
- Schiedsgerichtsbarkeit und Mediation
- Plattform «wirtschaftstermine.ch»
- Personenversicherung mit attraktiven Bedingungen
- Angebote der be-advanced AG (Startup-, Gründer- und Innovationsberatung)
- Swissfirms Datenbank
- Zolldokumente, Exportberatung und Exportausbildung (teilweise zu Vorzugskonditionen)

Einzelheiten finden Sie unter www.bern-cci.ch, Rubrik «Dienstleistungen».

Wir fördern ein unternehmerfreundliches Klima im Kanton Bern

Damit sich Unternehmen in unserem Kanton wohl fühlen, sind nicht nur gute staatliche Rahmenbedingungen von Bedeutung. Wichtig ist auch das Verständnis der Bevölkerung für die wirtschaftlichen Zusammenhänge. Dieses fördern wir mit verschiedenen Massnahmen:

- Organisation von Wirtschaftswochen an den Gymnasien in Zusammenarbeit mit der Ernst Schmidheiny Stiftung
- Wirtschaftspolitische Abstimmungskampagnen
- Mitarbeit in Jurys
- Mitarbeit in der Volkswirtschaftlichen Gesellschaft des Kantons Bern
- Mitarbeit in Arbeitsgruppen von Zoll, S-GE (Switzerland Global Enterprise) und economiesuisse
- Medienarbeit
- Messeauftritte
- Erlebnislabor tunBern.ch

Wir freuen uns auf Ihre Mitgliedschaft!

Mit Ihrer Mitgliedschaft fördern und stärken Sie die Position der Berner Wirtschaft und profitieren gleichzeitig von einem exklusiven Netzwerk und attraktiven Dienstleistungen.

Firmenmitglieder
Als Firmenmitglieder werden aufgenommen

- im Handelsregister eingetragene Unternehmungen
- Angehörige freier Berufe
- Organisationen des Handels, der Industrie, des Dienstleistungssektors und des Gewerbes

Einzelmitglieder
Als Einzelmitglieder werden aufgenommen

- Teilhabende, Organe und Bevollmächtigte eines Mitgliedsunternehmens
- dem Handel, der Industrie, dem Dienstleistungssektor oder dem Gewerbe nahestehende Personen

Die Mitgliedschaft erfolgt in einer der 7 Sektionen und schliesst die Mitgliedschaft im kantonalen Handels- und Industrieverein mit ein.

Anmeldeunterlagen
Unter www.bern-cci.ch finden Sie ein Onlineformular, mit welchem Sie unsere Anmeldeunterlagen anfordern können.

HANDELS- UND INDUSTRIEVEREIN DES KANTONS BERN
Berner Handelskammer

Kramgasse 2, Postfach, 3001 Bern
Telefon 031 388 87 87, Telefax 031 388 87 88
www.bern-cci.ch, info@bern-cci.ch